



COMUNE DI POLIZZI GENEROSA

Prov. Di Palermo

III^a Area Tecnica (LL.PP. e Vigilanza)

v. Garibaldi n° 13, 90028 Polizzi Generosa, Tel. 0921/551611; 0921/551618;; Fax 0921/688205

Sito Internet: www.comune.polizzi.pa.it

CATASTO INCENDI

PERIMETRAZIONE DI MASSIMA DELLE AREE PERCORSE DAGLI INCENDI NELL'ANNO 2012.

- Area n° 7 percorsa dal fuoco in data 09/10/2012, località Santo Cono.

allegati:

- a) Stralcio C.T.R. – scala 1: 10.000.
- b) Stralcio Catastale dei Fogli n° 8 e n° 9 scala 1: 2.000.
- c) Elenco particelle percorse dal fuoco.
- d) Visure catastali delle p.lle del Foglio n° 8 e del Foglio n° 9.

Polizzi Generosa lì 29/04/2015;

Il Responsabile del Procedimento
di Protezione Civile
f.to (Mario Lo Re)



COMUNE DI POLIZZI GENEROSA

Prov. di Palermo

Tel. 0921/551600 e 0921/551611, Fax 0921/688205

Tavola
n°

Scala 1:10.000

ANNO 2012

CATASTO DEI SOPRASSUOLI PERCORSI DAL FUOCO AGGIORNAMENTO ANNO 2012

AI SENSI DELL'ART. 10, COMMA 2, LEGGE N° 353/2000

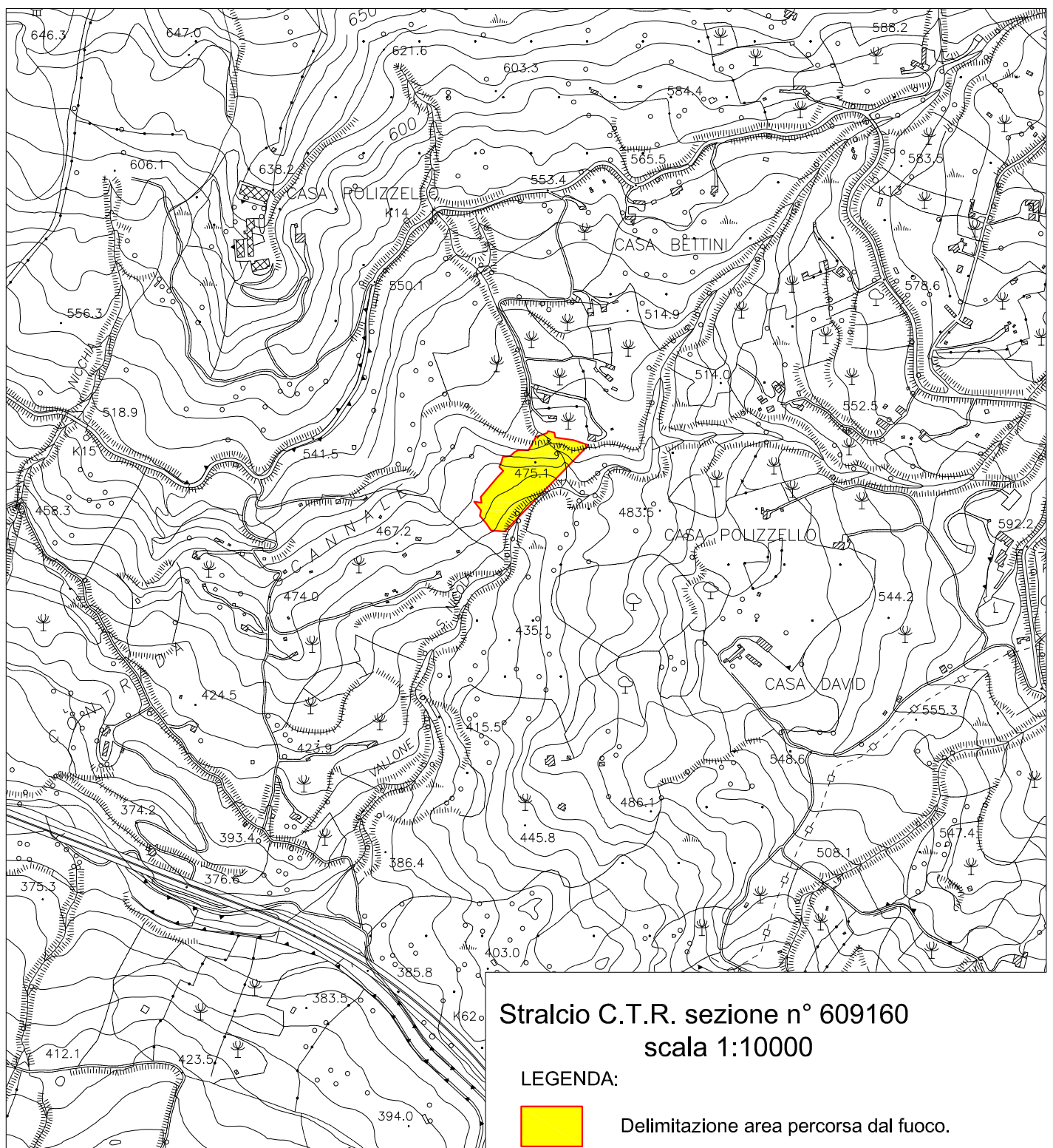



COMUNE DI POLIZZI GENEROSA

Prov. di Palermo

Tel. 0921/551600 e 0921/551611, Fax 0921/688205

Tavola
n°

Scala 1: 2.000

ANNO 2012

CATASTO DEI SOPRASSUOLI PERCORSI DAL FUOCO AGGIORNAMENTO ANNO 2012

AI SENSI DELL'ART. 10, COMMA 2, LEGGE N° 353/2000

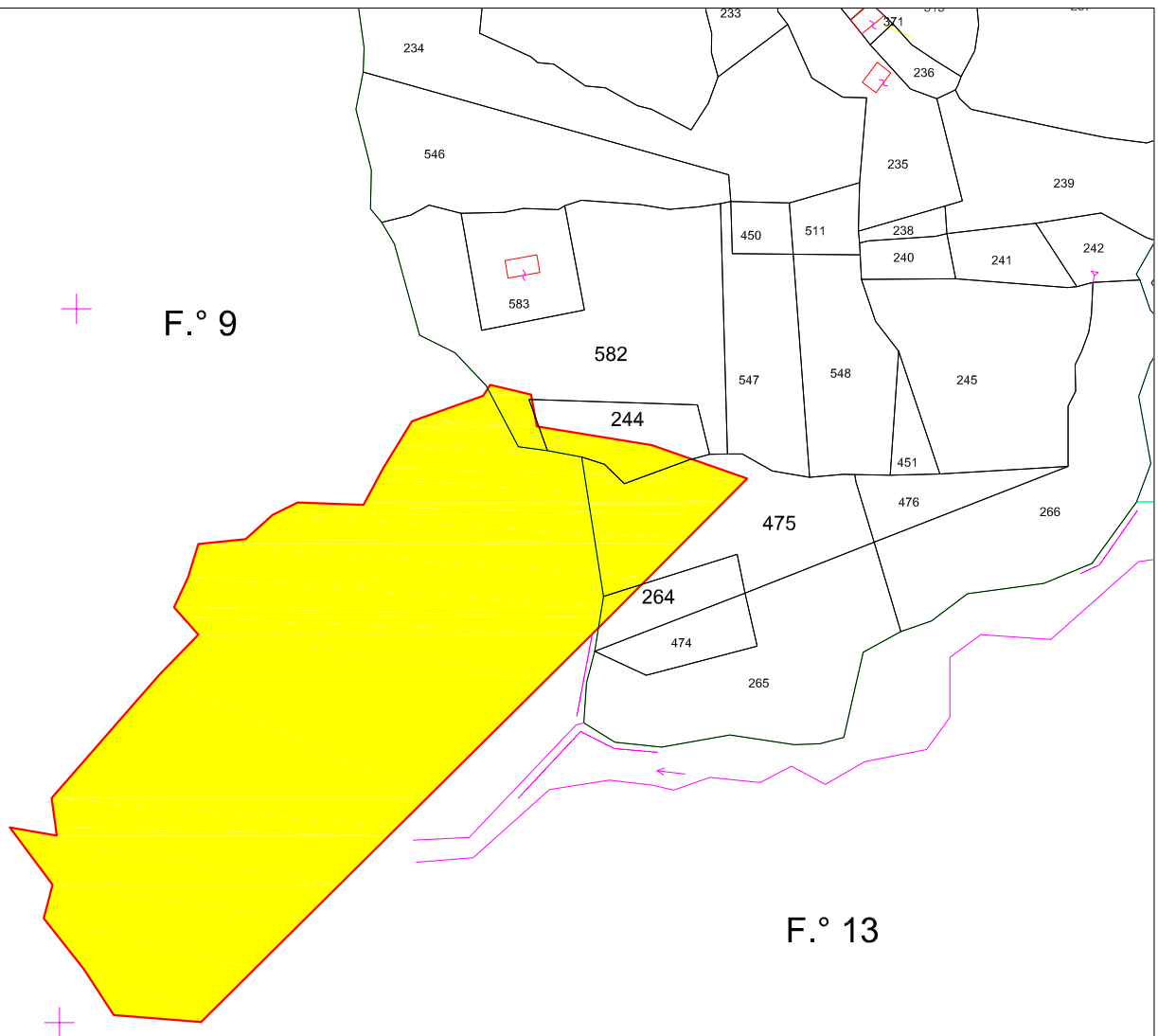

Stralcio Catastale del Foglio n° 8
scala 1:2000

LEGENDA:



Delimitazione area percorsa dal fuoco.



COMUNE DI POLIZZI GENEROSA

Prov. di Palermo

Tel. 0921/551600 e 0921/551611, Fax 0921/688205

Tavola

n°

Scala 1: 2.000

ANNO 2012

CATASTO DEI SOPRASSUOLI PERCORSI DAL FUOCO AGGIORNAMENTO ANNO 2012

AI SENSI DELL'ART. 10, COMMA 2, LEGGE N° 353/2000

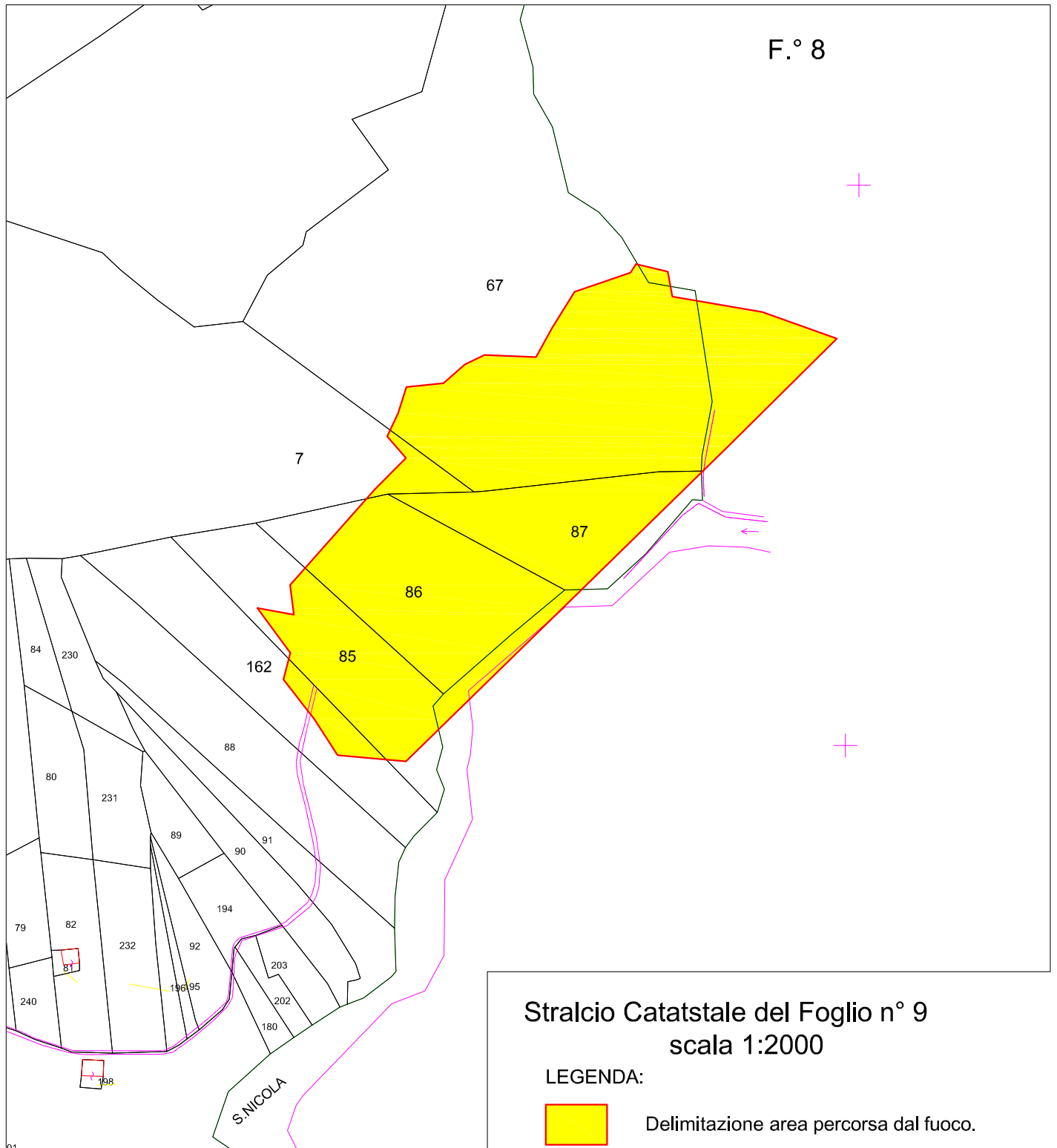

--	--	--	--	--	--