



COMUNE DI POLIZZI GENEROSA

Via Garibaldi 13 – 90028 – tel 0921 551600 – fax 0921.688205

Sito Internet : www.comune.polizzi.pa.it

E.mail:protocollo@comune.polizzi.pa.it

Pec : comune.polizzi@pec.comune.polizzi.pa.it

UFFICIO DEL SINDACO

Prot. n. 2722 del 10.03.2016

Al Responsabile dell'Area tecnica
Sede

Con Decreto Presidenziale 3 febbraio 2016 ,inserito nella GURS il 19 febbraio 2016, è stato pubblicato il “ Piano regionale dei materiali di cava e dei materiali lapidei di pregio”.

Nel capitolo **Aree estrattive finalizzate al recupero** sono inserite tutte le cave di Polizzi, tranne la cava Orto Menta e Quacella.

La Cava di Pietra S.Croce è indicata con il codice PA002R, mentre le cave di Pietra degli eredi di Cascio Antonino, la cava Buttitta e quella di Dirupo Bianco degli eredi di Prestigiacomio, hanno il codice PA014R.

La presente viene inviata al Responsabile dell'Area tecnica per opportuna conoscenza e per eventuali provvedimenti conseguenziali.

La presente nota, corredata della scheda e cartografie delle aree di piano, deve essere pubblicata nel sito istituzionale del Comune.

Il Sindaco
Geom. Giuseppe Lo Verde

REPUBBLICA ITALIANA



REGIONE SICILIANA

ASSESSORATO REGIONALE DELL'ENERGIA E DEI SERVIZI DI PUBBLICA UTILITA'
DIPARTIMENTO DELL'ENERGIA

PROPOSTA DEL

“PIANO REGIONALE DEI MATERIALI DA CAVA”

SCHEDE E CARTOGRAFIE DELLE AREE DI PIANO

PROVINCIA DI PALERMO

2015

PIANO REGIONALE DEI MATERIALI DA CAVA

**AREE ESTRATTIVE
FINALIZZATE AL
RECUPERO**

Aree estrattive finalizzate al recupero nella Provincia di Palermo

PROVINCIA	COMUNE	codice	AREE/VINCOLI DERIVANTI DA PIANI O LEGGI	NATURA 2000
PALERMO	CALTAVUTURO	PA001R	<ul style="list-style-type: none"> - Aree di bosco ai sensi del Dlgs 227/01 art. 2, comma 6 - Vincolo idrogeologico R.D.L. 3267/23 - Vincolo paesaggistico L. 1497/39 - Parco delle Madonie 	Nodi
PALERMO	POLIZZI GENEROSA	PA002R	<ul style="list-style-type: none"> - Aree di bosco ai sensi del Dlgs 227/01 art. 2, comma 6 - Zona di corsi d'acqua e relative sponde per una fascia di 50 m (art. 1, lett. c, L. 43/1/85, sottoposto alle disposizioni del D.Lgs 42/2004 Art. 142 lett. C) - Vincolo idrogeologico R.D.L. 3267/23 - Vincolo paesaggistico L. 1497/39 - Parco delle Madonie 	<ul style="list-style-type: none"> - IBA I 64 "Madonie" - Nodi - SIC ITA020016 "M. QUACCELLA, M. DEI CERVI, PIZZO CARBONARA, M. FERRO, PIZZO OTTERO" - ZPS ITA020050 "MONTI MADONIE"
PALERMO	POLIZZI GENEROSA	PA014R	<ul style="list-style-type: none"> - Aree di bosco ai sensi del Dlgs 227/01 art. 2, comma 6 - Zona di corsi d'acqua e relative sponde per una fascia di 150 m (art. 1, lett. c, L. 43/1/85 sottoposto alle disposizioni del D.Lgs 42/2004 Art. 142 lett. C) - Vincolo idrogeologico R.D.L. 3267/23 - Vincolo paesaggistico L. 1497/39 - Parco delle Madonie 	<ul style="list-style-type: none"> - IBA I 64 "Madonie" - Nodi - ZPS ITA020050 "MONTI MADONIE"
PALERMO	BAGHERIA	PA030R	<ul style="list-style-type: none"> - Aree di bosco ai sensi del Dlgs 227/01 art. 2, comma 6 - Vincolo idrogeologico R.D.L. 3267/23 - Vincolo paesaggistico L. 1497/39 	<ul style="list-style-type: none"> - SIC ITA020019 "RUPI DI CATALFANO E CAPO ZAFFERANO"

PROPOSTA Piani Regionali del Materassi

2432000

2433000

4189000

4189000

REPUBBLICA ITALIANA



REGIONE SICILIANA
ASSESSORATO DELL'ENERGIA
E DEI SERVIZI DI PUBBLICA UTILITA'
DIPARTIMENTO REGIONALE DELL'ENERGIA

PIANO DEI MATERIALI LAPIDEI
DI PREGIO E DEI MATERIALI DA CAVA

AREA ESTRATTIVA
FINALIZZATA AL RECUPERO

PA002R

Legenda

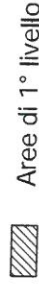

Aree di 1° livello



Aree di 2° livello



Aree estrattive di completamento



Aree estrattive finalizzate al recupero



Aree di coltivazione

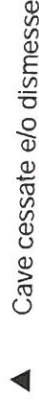

Cave cessate e/o dismesse

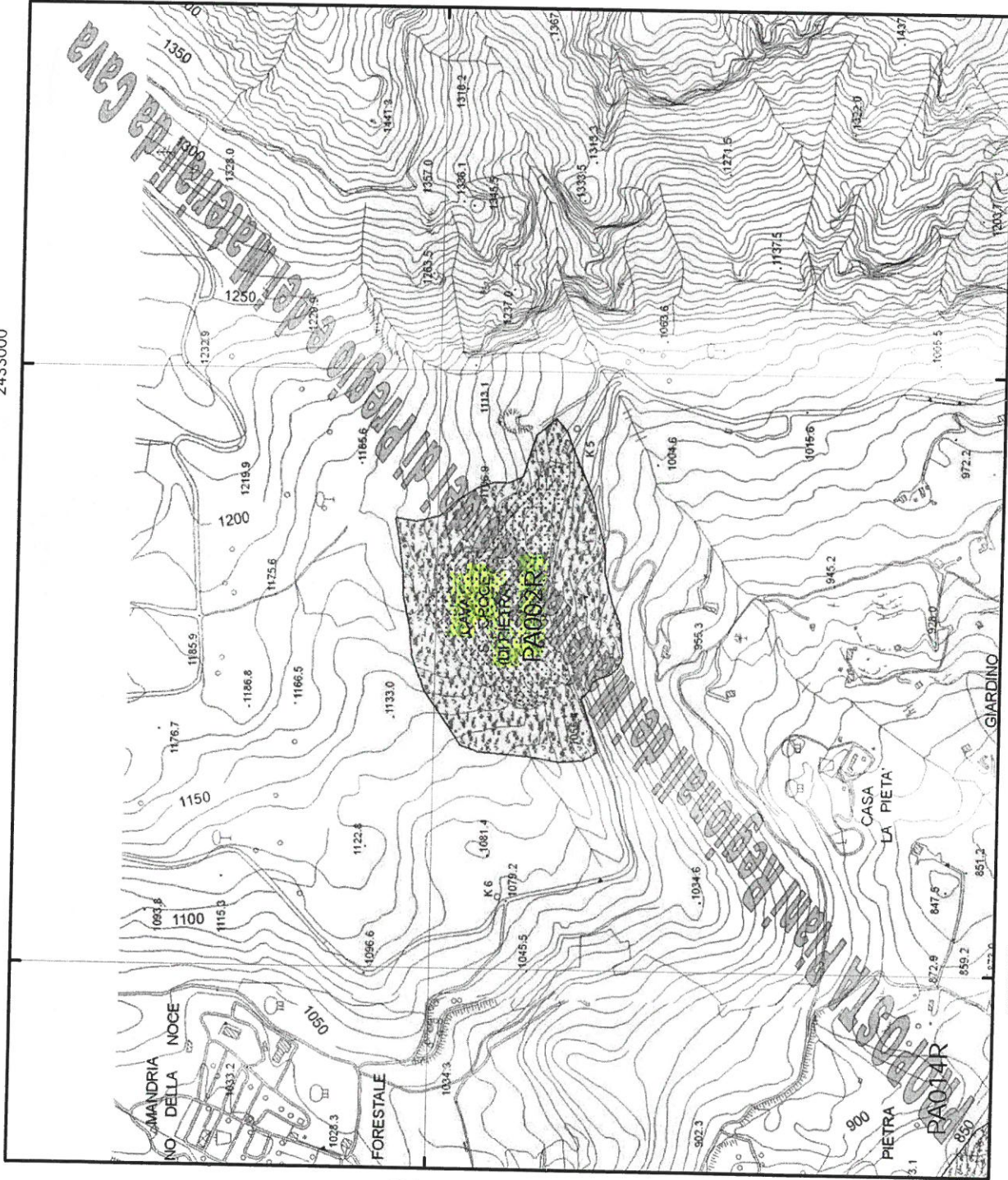

2432000

2433000

Base cartografica dai tipi della Carta Tecnica Regionale del Dipartimento Regionale dell'Urbanistica Sistema Informativo Territoriale Regionale S.I.T.R.

Dati cartografici delle attività estrattive tratti da "Catasto Cave" del Dipartimento Regionale dell'Energia Servizio IX - Servizio Geologico e Geofisico

Scala 1:10.000



Metri

QUADRO D'UNIONE SEZIONI C.T.R.



2431000 2432000

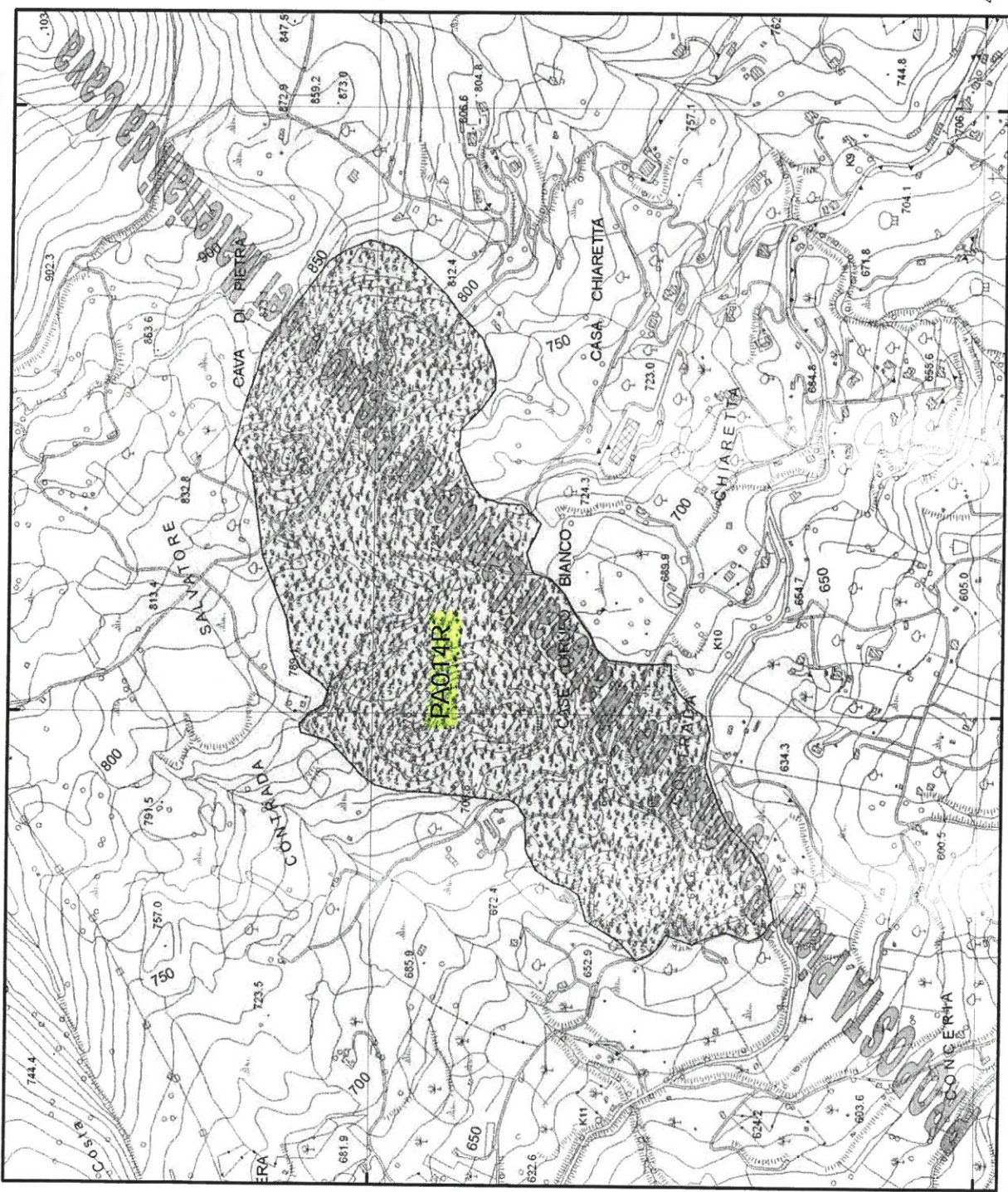







4188000 4187000

PIANO DEI MATERIALI LAPIDEI
 DI PREGIO E DEI MATERIALI DA CAVA
**AREA ESTRATTIVA
 FINALIZZATA AL RECUPERO**

PA014R

Legenda

-  Aree di 1° livello
-  Aree di 2° livello
-  Aree estrattive di completamento
-  Aree estrattive finalizzate al recupero
-  Aree di coltivazione
-  Cave cessate e/o dismesse

QUADRO D'UNIONE SEZIONI C.T.R.

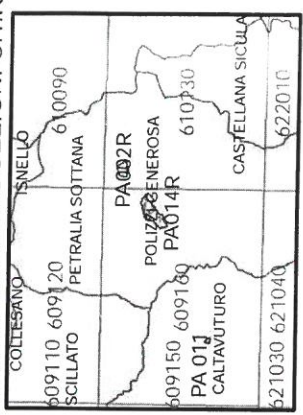

2431000 2432000

Scala 1:10.000



Base cartografica dai tipi della Carta Tecnica Regionale
 del Dipartimento Regionale dell'Urbanistica
 Sistema Informativo Territoriale Regionale S.I.T.R.
 Dati cartografici delle attività estrattive tratti da "Catasto Cave" del
 Dipartimento Regionale dell'Energia
 Servizio IX - Servizio Geologico e Geofisico