



Assessorato dell'istruzione e della formazione professionale
Dipartimento dell'istruzione e della formazione professionale

Servizio allo Studio, Buono Scuola e Assistenza
Svantaggiati

Allegati: 2

CIRCOLARE n. 1

del 26 FEB. 2018

Oggetto: L. 448/98 Fornitura gratuita e semigratuita dei libri di testo – Procedure per l'anno scolastico 2017/2018. Legge 448/1998 – art. 27; DPCM 05/08/1999, n° 320 – DPCM 04/07/2000, n° 226 e 06/04/2006, n° 211

Ai Sigg. Sindaci dei Comuni della Sicilia
er il tramite delle Città Metropolitane e dei Liberi Consorzi Comunali
LORO SEDI

Si comunica che anche per l'anno scolastico 2017/18 sono state attivate le procedure per l'erogazione degli stanziamenti destinati alla fornitura gratuita e semigratuita dei libri di testo per le famiglie con basso reddito, ai sensi dell'art. 27 della legge 448/98.

Beneficiari dell'intervento sono gli studenti delle scuole secondarie di primo e di secondo grado, statali e paritarie, il cui nucleo familiare ha un indicatore della situazione economica equivalente (ISEE), pari o inferiore a € 10.632,94. Il valore ISEE dovrà essere calcolato sulla base della dichiarazione dei redditi 2017, relativo al periodo di imposta 2016. **L'ATTESTAZIONE ISEE IN CORSO DI VALIDITA', DEVE ESSERE RILASCIATA DAL 15 GENNAIO 2018.**

Per la valutazione della situazione economica dei cittadini che richiedono prestazioni sociali agevolate, ivi comprese quelle inerenti i libri di testo, la normativa statale prevede, che essa possa avvenire attraverso la Dichiarazione Sostitutiva Unica, sulla base della nuova disciplina in materia introdotta a far data dal 1° gennaio 2015, ai sensi del D.P.C.M. 159 del 05 dicembre 2013.

Dovranno essere prese in considerazione le attestazioni ISEE valide, ovvero, tutte quelle che non riporteranno alcuna "annotazione" (omissione/difformità), pena l'esclusione.

Qualora il dichiarante non sia in possesso della relativa attestazione I.S.E.E., dovrà inserire, nella domanda di partecipazione, il numero di protocollo e la data di presentazione DSU; sarà cura degli Enti locali acquisire successivamente, tramite l'INPS, l'attestazione.

I Comuni, all'atto del ricevimento della Circolare, avranno cura di affiggere copia della stessa sul proprio Albo, nonché di trasmetterne copia, con allegata l'istanza di partecipazione (allegato1), **a tutte le Istituzioni Scolastiche (scuole secondarie di primo e secondo grado) sulle quali esercitano la propria competenza territoriale.**

La richiesta di contributo, formulata utilizzando lo schema di domanda allegato, dovrà essere corredata dai seguenti documenti:

- 1) Fotocopia del documento di riconoscimento del soggetto richiedente il beneficio (padre, madre o tutore) in corso di validità.
- 2) Codice Fiscale del soggetto richiedente.

I Beneficiari del contributo non dovranno allegare alcuna documentazione di spesa relativa all'acquisto dei libri di testo, ma dovranno conservarne copia per almeno 5 anni.

Qualora lo studente fosse ripetente e si iscrivesse al medesimo Istituto scolastico ed al medesimo indirizzo di studi, dovrà chiedere il contributo solo per i libri di testo diversi dall'anno precedente.

L'importo del contributo non deve superare il costo dei libri di testo adottati per la classe frequentata.

L'istanza di partecipazione dovrà essere presentata, esclusivamente, presso l'Istituzione Scolastica frequentata, **entro e non oltre il 30 marzo 2018.**

Le Istituzioni scolastiche cureranno la ricezione delle domande di partecipazione e provvederanno a trasmetterle ai Comuni di residenza, **entro e non oltre il 30 aprile 2018.**

La suddivisione del numero degli alunni dovrà essere effettuata in favore degli studenti che adempiono all'obbligo scolastico ai sensi della Legge 27/12/2006, n° 296 nel modo seguente:

- 1) Alunni che frequentano la Scuola secondaria di I grado e 1° e il 2° anno di Scuola Secondaria di II grado;
- 2) Alunni che frequentano le classi 3^a, 4^a e 5^a della scuola secondaria di II grado.

I Comuni provvederanno all'affissione al proprio Albo del formale provvedimento di approvazione degli aventi diritto.

I Comuni trasmetteranno il numero degli alunni aventi diritto al beneficio (**utilizzando unicamente l'allegato "Schema di comunicazione dati a.s 2017/2018", specificando la Denominazione del Comune, protocollo e firma**), al Dipartimento Regionale Istruzione e Form. Prof.le – Servizio allo Studio, Buono Scuola e Assistenza Alunni Svantaggiati **entro e non oltre il 15 giugno 2018 esclusivamente a mezzo PEC al seguente indirizzo: dipartimento.istruzione.formazione@certmail.regione.sicilia.it**

Non verranno prese in esame tutte le comunicazioni pervenute senza regolare protocollo e firma.

Qualora non ci fossero beneficiari, il Comune dovrà, comunque, darne comunicazione, sempre a mezzo PEC (utilizzando l'allegato "Schema di comunicazione dati a.s 2017/2018).

Per quanto sopra espresso, si comunica che non verrà dato alcun avviso della errata o mancata trasmissione dei dati richiesti.

Il Dipartimento dell'Istruzione e della Formazione Professionale, sulla base del numero degli alunni, accrediterà le somme a favore dei Comuni che a loro volta provvederanno ad erogare il contributo agli aventi diritto.

A tal fine, sarà cura delle Amministrazioni destinatarie delle somme rendicontare sull'erogazione effettuata entro e non oltre 180 gg dalla data di accreditamento del contributo.

Infine, si fa presente che l'erogazione dei fondi è subordinata all'accREDITAMENTO degli stessi da parte dell'Amministrazione Statale.

La Circolare ed i relativi allegati saranno pubblicati nelle NEWS del Dipartimento Regionale Istruzione e Formazione Professionale sul sito www.regione.sicilia.it

Si precisa che la pubblicazione sul detto sito equivarrà a formale notifica agli Enti interessati.

Ai sensi dell'art. 71 e seguenti del D.P.R. 28 dicembre 2000, n° 445, gli Enti preposti alla realizzazione dell'intervento, sono autorizzati ad "effettuare idonei controlli, anche a campione, e in tutti i casi in cui sorgono fondati dubbi, sulla veridicità delle dichiarazioni sostitutive di cui agli artt. 46 e 47".

Allegati:

1. Schema di domanda richiedenti il beneficio
2. Schema comunicazione dati a.s. 2017/2018

IL DIRIGENTE DEL SERVIZIO
Vita Di Lorenzo

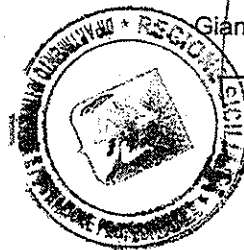

IL DIRIGENTE GENERALE
Gianni Silvia



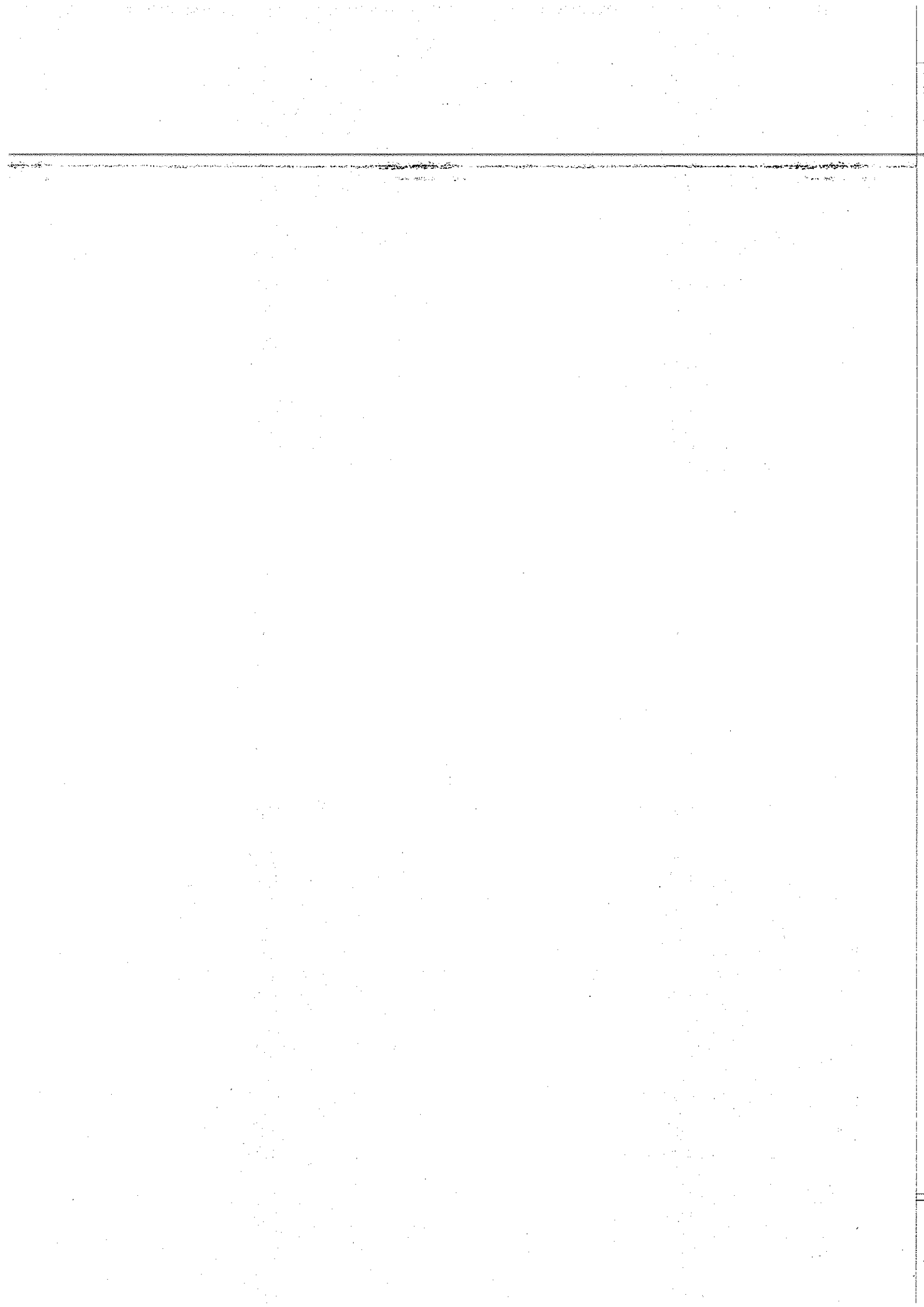

**DOMANDA DI CONTRIBUTO PER LA FORNITURA GRATUITA E SEMIGRATUITA LIBRI DI TESTO
ANNO SCOLASTICO 2017/2018 (L. 448/98)**

da consegnare alla Segreteria della Scuola frequentata dallo studente entro il termine perentorio del 30 marzo 2018, pena l'esclusione del beneficio.

Protocollo e Denominazione della Scuola

**AL SIGNOR SINDACO
DEL COMUNE DI**

Il sottoscritto:

cognome

nome

nato il

comune di nascita

codice fiscale

residenza anagrafica:

comune

Prov.

via/piazza

n.

c.a.p.

telefono

cellulare

Indirizzo di posta elettronica

(il richiedente può indicare un eventuale indirizzo di posta elettronica dove potrà ricevere comunicazioni relative alla liquidazione del contributo)

IBAN di C/C bancario o postale intestato al beneficiario

IT

Banca o Ufficio Postale

nella qualità di

(genitore o avente la rappresentanza legale)
dello studente

cognome

nome

nato il

comune di nascita

codice fiscale

residenza anagrafica (se diversa da quella del dichiarante):

comune

Prov.

via/piazza

n.

c.a.p.

CHIEDE

l'erogazione del contributo per la fornitura dei libri di testo per l'anno scolastico 2017/18, ai sensi della L. 448/98, art. 27

**DATI RELATIVI ALL'ISTITUZIONE SCOLASTICA FREQUENTATA
NELL'ANNO SCOLASTICO 2017/2018**

denominazione scuola

comune

Prov.

via/piazza

n.

c.a.p.

telefono

ISTITUZIONE SCOLASTICA

(apporre una "X" accanto alla scuola frequentata)

STATALE

PARITARIA

SCUOLA (indicare la classe frequentata)

Secondaria di 1° grado e classe 1^a
e 2^a secondaria di 2° grado

Secondaria di 2° grado – classe 3^a, 4^a e 5^a

Con riferimento all'istanza di ammissione al beneficio della Fornitura gratuita o semigratuita dei libri di testo (A.S. 2017/2018), il sottoscritto, ai sensi degli artt. 46 e 47 del D.P.R. 28 dicembre 2000, n° 445 e consapevole di quanto previsto dall'art. 71 dello stesso, sulla responsabilità penale cui può andare incontro in caso di dichiarazioni mendaci,

DICHIARA

- di avere sostenuto, nell'anno scolastico 2017/2018, una spesa complessiva di Euro _____;

- che il valore ISEE (D.P.C.M. 5 dicembre 2013, n. 159) di Euro _____, è stato calcolato sulla base della dichiarazione dei redditi 2017 relativo al periodo di imposta 2016. **L'ATTESTAZIONE ISEE IN CORSO DI VALIDITA', PARI O INFERIORE AD EURO 10.632,94, DEVE ESSERE RILASCIATA DAL 15 GENNAIO 2018;**

- di aver presentato la Dichiarazione Sostitutiva Unica (DSU) della Situazione Economica del nucleo familiare

prot.

del

(es: INPS- ISEE- 2018-XXXXXXXXXX-XX);

A tal fine, il sottoscritto dichiara di essere in possesso della documentazione in originale attestante le spese sostenute (che dovranno essere conservate per almeno 5 anni), che esibirà su richiesta dell'Amministrazione, e di essere consapevole della decadenza dai benefici conseguiti in seguito a dichiarazioni non veritiere e che gli atti falsi sono puniti ai sensi del Codice Penale e delle Leggi speciali in materia.

Saranno prese in considerazione, esclusivamente, le attestazioni ISEE valide, ovvero, tutte quelle che non riporteranno alcuna "annotazione" (omissione/difformità), pena l'esclusione.

Qualsiasi irregolarità e/o incompletezza nella compilazione della domanda comporterà l'esclusione dal beneficio.

Il richiedente autorizza, altresì, la Regione Siciliana e gli Enti Locali interessati ad utilizzare i dati contenuti nel presente formulario per le finalità previste dalla legge, nonché per elaborazioni statistiche da svolgere in forma anonima e per la pubblicazione degli esiti, il tutto nel rispetto dei limiti posti dal D.Lgs 196/2003.

Il richiedente dichiara di non avere presentato domanda per l'ottenimento di analogo beneficio in altra Regione.

Lo scrivente allega alla presente:

- 1) fotocopia del proprio documento di riconoscimento in corso di validità;
- 2) fotocopia del codice fiscale.

Data

Firma