



COMUNE DI POLIZZI GENEROSA

Città Metropolitana di Palermo

Protocollo n. _____

del _____

**AL COMUNE DI POLIZZI GENEROSA Ufficio
del Servizio Idrico Integrato**

Mail: ufficioidrico@comune.polizzi.pa.it

Tel.: 0921.551660

Fax: 0921.551134

AUTO LETTURA CONTATORE ACQUA

UTENTE: COGNOME E NOME: _____

INDIRIZZO: _____

CODICE FISCALE: _____

MATRICOLA CONTATORE: _____

NUMERO UTENZA: _____

UBICAZIONE CONTATORE: _____

LETTURA ATTUALE	
DATA	MC

EVENTUALI NOTE

- Contatore funzionante
- Contatore senza sigillo
- Contatore da sostituire
- Contatore illeggibile
- Matricola diversa da quella riportata sul tabulato

AVVISO

L'utente è invitato, nel suo interesse, ad effettuare la lettura del proprio contatore trascrivendo nel riquadro in alto **le sole cifre nere** secondo le istruzioni di seguito riportate.

Il presente modulo va inoltrato all'ufficio Servizio Idrico Integrato del Comune di Polizzi Generosa. Per ulteriori informazioni e/o comunicazioni l'ufficio Servizio idrico Integrato resta a disposizione il Lunedì, il Mercoledì e il Venerdì dalle ore 9.00 alle ore 13.00 e giovedì dalle ore 16.00 alle ore 18.00.

Il Comune di Polizzi Generosa si riserva, in ogni caso, di effettuare dei riscontri a campione per verificare la veridicità delle autoletture.

FIRMA
DELL'UTENTE

INDICAZIONI

L'autolettura è la procedura attraverso cui i clienti possono rilevare in modo autonomo i consumi dell'acqua registrati dal contatore. Si tratta di un'operazione facile da fare, eseguibile in poco tempo e particolarmente vantaggiosa: salvo casi palesi di errore, l'autolettura consente al cliente di ricevere la bolletta in linea con i consumi effettivi.

Ecco come effettuare una corretta rilevazione:

Contatore a lettura diretta

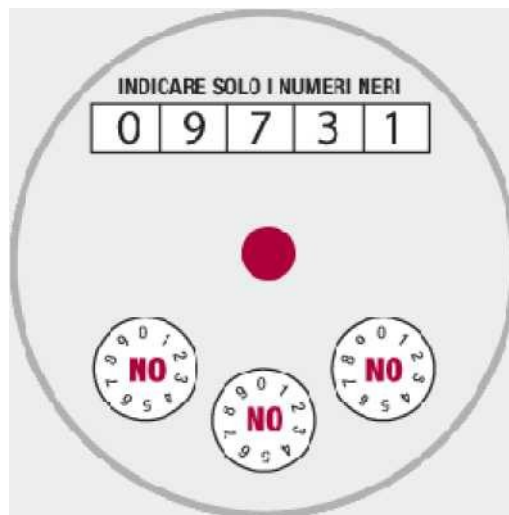

La lettura del contatore si esegue considerando le cifre intere di colore nero (quelle prima di un'eventuale virgola) da sinistra verso destra.

Se l'ultima cifra non è allineata alla altre, va considerata quella inferiore.

Le lancette degli orologi, invece, non vanno lette. La lettura nell'esempio è mc 9731.

Contatore a lancette

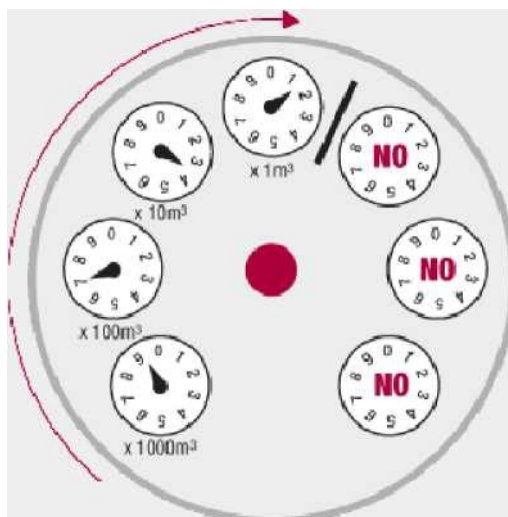

La lettura si esegue leggendo, con ordine orario, le lancette Degli orologi neri:

prima $x1000m^3$
poi $x100m^3$
poi $x10m^3$
infine $x1m^3$.

Se la lancetta è posta tra due numeri (nell'esempio tra il 3 e il 4), va considerato il numero che precede la lancetta (il 3). La lettura nell'esempio è mc 9731.